

CLAUDIA CECILIA MUÑOZ ARREDONDO

Teléfono: 227692096 - Celular: +56 9 98407194

Correo electrónico: yavita_23@hotmail.com

Dirección: Algarve Sur 795, Barrio Portugal, Puente Alto, Santiago

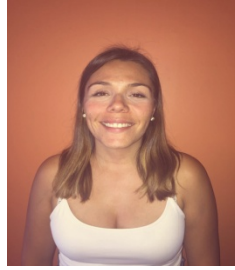

EDUCACION

1999	INSTITUTO ICEL SECRETARIADO EJECUTIVO COMPUTACIONAL CON CONOCIMIENTO DE MICROSOFT OFFICE NIVEL USUARIO	Santiago, Chile
1992-1996	COLEGIO THE GARDEN SCHOOL ENSEÑANZA MEDIA	Santiago Chile
	COLEGIO EL SEMBRADOR ENSEÑANZA BASICA	Santiago, Chile

EXPERIENCIA LABORAL

Nov. 2011 – Octubre 2016	ANGLO AMERICAN SUR – DIVISION LOS BRONCES OPERADORA DE CAMION ALTO TONELAJE	Santiago, Chile
-----------------------------	--	--------------------

Experiencia de operación en 5 modelos de camiones alto tonelaje específicamente:

- Dresser 830
- Komatsu 930 E-3
- Komatsu 930 E-4
- Komatsu 960E
- Caterpillar 795 A/C.

Polifuncionalidad en técnicas de aculataamiento en diversos equipos tales como:

- Palas Eléctricas Bucyrus 495 HR, 495 HR II, 495B
- Caterpillar 7495
- Palas hidráulicas PC 5500 y PC 5500 BACKHOE
- Cargadores Frontales Le Tourneau L-1650, L-1750 y L1850

Capacidades de operación:

- experiencia de manejo en diversas condiciones climáticas, tales como: bajas temperaturas, polvo en suspensión, tormentas eléctricas, piso resbaladizo por lluvia, barro, agua, nieve, hielo y nevazón intensa (equipo con y sin cadenas). Turnos de 12 horas día y noche.

Sep 2000 a
Octubre 2011

ISAPRE FUNDACIÓN BANCO ESTADO

Santiago,
Chile

-Realice trabajos de Secretaria Y Administrativos en el Área de Beneficios, atención de público, en la unidad hospitalaria y ambulatoria de la Isapre Fundación Banco Estado

Abril 1999–
Agosto 2000

ISAPRE FUNDACIÓN BANCO ESTADO

Santiago,
Chile

-Reemplazo de Secretaria en la Gerencia de Administración y Finanzas de la Isapre Fundación Banco Estado

Enero1999

**ISAPRE FUNDACION BANCO ESTADO
SECRETARIA EJECUTIVA COMPUTACIONAL**

Santiago,
Chile

-Realice práctica profesional en la Gerencia de Administración y Finanzas de la Isapre Fundación Banco Estado.

CAPACITACIONES REALIZADAS EN ANGLO AMERICAN SUR, DIVISIO LOS BRONCES

- Manejo a la defensiva.
- Primeros Auxilios.
- Uso y manejo de extintores.
- Programa de Producción, frenos y alarma.
- Programa de Plan Invierno 2016.

INFORMACION ADICIONAL

Operadora con 5 años de experiencia en manejo de equipos de alto tonelaje, con clima adverso. Trabajo en turnos rotativos días y noches, sin problemas en el desarrollo de trabajo en 3500 msn.

Además de desarrollar un buen trabajo en equipo con respeto a las personas y a los procedimientos de trabajo con seguridad

Forme parte de equipo de mejoramiento continuo de la mina, desarrollando la función de detectar diversas condiciones de riesgo para las personas y la operación, planteando soluciones y mejoras a las entidades correspondientes. En esta posición participe activamente durante 3 años consecutivos complementando este desarrollo con formaciones continuas.

REFERENCIAS

Miguel Tropa H., Jefe Turno Mina

Fono: +56 9 97460454

Marcelo Soriano Miranda, Coordinador de Servicios Mina

Fono: +56 9 54025958

Marcos Ortiz Jeldres, Coordinador de Estándares Mina

Fono: +56 9 74776392

Patricio Castillo Jara, Despachador Principal grupo 3 Mina

Fono: 22 2155225 - +56 9 92004649